AUSGABE 01 I 2023

MEINE HEIMAT

Hildburghausen.
WEIL WOHNEN *Leben* IST.

Wohnungsgesellschaft Hildburghausen mbH

Liebe Leserinnen und Leser,
sehr geehrte Geschäftspartner,

entgegen den Befürchtungen haben wir die vergangene Heizsaison ohne größere Energieausfälle hinter uns gebracht. Hierfür waren „hinter den Kulissen" jedoch größere Anstrengungen notwendig als man von außen gesehen hat. Die Situation hat uns jedoch auch deutlich vor Augen geführt, wie verletzlich uns die Abhängigkeit von Dritten machen kann. Um zukünftig auf solche Szenarien besser vorbereitet zu sein, werden wir als Wohnungsgesellschaft unser besonderes Augenmerk in den kommenden Jahren noch mehr als bisher auf die unabhängige Versorgung unserer Kundschaft nicht nur mit bezahlbarem Wohnraum, sondern auch und gerade auf die verlässliche Versorgung mit Wärme legen.

Auch Sie als unsere Mieter und Kunden haben, teilweise schmerzlich, erfahren, wie sich die Preise für Strom, Erdgas, Öl und Fernwärme entwickelt haben. Dies wird auch für Sie spürbar sein und bleiben, etwas anderes zu behaupten wäre nicht ehrlich.
Teure Energie – das bedeutet, dass die meisten von uns aufs Geld schauen und sparen müssen. Tatsächlich haben die verschiedenen Preisbremsen der Bundesregierung bereits Wirkung gezeigt, dies kann jedoch nicht darüber hinwegtäuschen, dass wir zukünftig für Energie deutlich tiefer in die Tasche greifen müssen. Wir als Versorger können versuchen, in die Versorgungssicherheit zu investieren. Trotzdem müssen wir gemeinsam möglichst viel Energie einsparen.
Die Wohnungsgesellschaft erarbeitet derzeit ein Konzept zur deutlichen Erweiterung des Fernwärmenetzes und zur Umstellung der Wärmegewinnung auf regenerative Energieträger. Hier wird, auch im Hinblick auf die zukünftige Stadtentwicklung, mit allen beteiligten Institutionen nach Lösungen gesucht.
Unabhängig davon werden wir jedoch auch im laufenden Jahr an der Modernisierung und Instandhaltung unserer Wohnanlagen weiterarbeiten, um Ihnen das Wohnen in einem zeitgemäßen Umfeld zu ermöglichen. So sind neben verschiedenen Maßnahmen an Außenanlagen wie der Erneuerung und Erweiterung von Stellplätzen und Mülltonnenstandplätzen auch die Fortführung unseres Balkonanbauprogrammes geplant. Weiter soll die Zugangssituation am in die Jahre gekommenen Wohnblock in der Dr. Moritz-Mitzenheim-Straße spürbar aufgewertet werden. Sie sehen, wir sind tätig für Sie!

In diesem Sinne verbleibe ich mit den besten Wünschen für Sie auf einen ruhigen Sommer, bleiben Sie gesund und zuversichtlich!

Ihr *Uwe Müller*

INHA

HAVARIENUMMERN

Service Notrufnummern - Notdiensteinsätze, die aus dem Verschulden des Mieters resultieren, sind vom Mieter selbst zu tragen.

Bereitschaftstelefon Wohnungsgesellschaft	0171 I 6576596
Schlüsseldienst Rothe Hildburghausen	03685 I 706884
Polizei	110
Rettungsdienst und Feuerwehr	112
Kinder- und Jugendtelefon	116 111
Hilfetelefon Schwangere in Not	0800 40 40 020
Hilfetelefon „Gewalt gegen Männer“	0800 1239900

01	Unsere Projekte	S. 04 - 05
02	Betonglaskunst	S. 06 - 07
03	Informatives	S. 08 - 09
04	Kinderseite	S. 10 - 13
05	Vodafone informiert	S. 14 - 15
06	Regionales	S. 16 - 17
07	Firmenanzeigen	S. 18 - 26
	Impressum	S. 27

Unsere Projekte

Sanierung Haupteingänge Dr.-Moritz-Mitzenheim-Straße 24 - 30

Neubau Balkonanlage Straße der Jugend 17

Verkleidung Wandbauteile Bechergasse 2 & Instandsetzung verschiedener Müllstellplätze

Heizungssanierung Dr. - Theodor - Neubauer Straße 14 - 24

Auch in diesem Jahr setzen wir den Umbau der Heizungen in der Dr.-Theodor-Neubauer-Straße fort. Wir wissen, dass das Vorhaben in diesen unübersichtlichen Zeiten am Energiemarkt unsere Mieter mit Fragezeichen zurücklässt.

Nach derzeitiger Marktlage ist die Versorgung mit Gas nach wie vor günstiger als mit Strom, staatlicherseits sind die Preise für 80% des Verbrauches für Gas derzeit bei 12 Cent/kWh gedeckelt, die Strompreise bei 40 Cent/kWh.
Wie sich diese Preise am Markt weiterentwickeln, weiß heute sicherlich niemand. Jedoch ist unser Hauptanliegen beim Umbau der Heizungsanlagen perspektivisch die Versorgung mit Fernwärme, dafür macht es sich jedoch erforderlich, Ihnen im Vorfeld eine zeitgemäße Warmwasserheizung einzubauen.

Nachdem nunmehr ein Großteil unserer Wohnungen in der Straße umgerüstet sind, werden wir als nächsten Schritt in die erforderliche Erschließung mit Fernwärme investieren, die Versorgung mit Gas ist also als „Brückentechnologie“ zu verstehen.

Die Kosten für den Umbau werden Sie als Mieter jedoch nicht belasten, Ihre Grundmiete bleibt also gleich. Was sich für Sie verändert ist, dass wir zukünftig eine Vorauszahlung für Heizkosten in den Nebenkosten erheben, dafür jedoch die Kosten für den Heizstrom entfallen, welche Sie bisher bei Ihrem Anbieter separat gezahlt haben.

Betonglaskunst

Betonglasfenster Untere Allee

Der Pößnecker Glaskünstler, Siegfried Neuparth (1929-2011) gestaltete die Betonglasfenster im Jahre 1988 für den zur damaligen Zeit im Gebäude „Untere Allee 8“ an gleicher Stelle etablierten Jugendclub. Die Fenster bestehen in Teilen aus farbigem Dickglas.

Auszug aus den Erläuterungen von Siegfried Neuparth zu seinen Arbeiten:
„Die Interpretationen müssen sicher vor dem Kontext der Entstehungszeit gesehen werden! Oft fällt es erst nach mehrmaligem Besuch auf, aber Sie werden Ihre Freude daran haben.“

„Jugend und Freizeit“

Der Künstler ließ sich bei der Gestaltung von „Jugend und Freizeit“ von einer Fröhlichkeit leiten, der nach seinen Worten durch Tanz mit erhobenen Händen Ausdruck verliehen werden soll. Zu sehen sind in stark abstrahierter Form als wesentlichstes Element ein jugendliches Paar beim Tanz, umgeben von Instrumenten – Trompete, Horn, Gitarre, Klaviatur einer elektrischen Orgel oder eines Klaviers. Fröhlichkeit soll erreicht werden, um wieder Kraft für neues Schaffen zu schöpfen.

„Diskoklänge stark abstrahiert“

Vor dem Hintergrund der Nutzung des ehemals an dieser Stelle befindlichen Gebäudeteils ist dieses Kunstwerk zu sehen, es befand sich allerdings ursprünglich im Foyerbereich straßenseitig am Abgang in den großzügigen Keller mit dort installierter Disko.
Das Fenster hat eine ähnliche Grundaussage wie das Fenster „Jugend und Freizeit“ auf der Südseite – Ausdruck der Fröhlichkeit. Das Licht bringt das Glas zum Klingen! Je nach Lichteinfall – Sonne, heller Himmel, Bewölkung, Nebel, Regen, Schnee, Abendrot – entsteht eine andere Farbpalette und Brillianz. Die Farben geben ihr gesamtes Spektrum preis – im Dickglas besonders gut zu erkennen – wodurch der Betrachter angesprochen wird.

Betonglasfenster „Jugend und Freizeit“

„Ursprung allen Lebens“

Im ursprünglichen Eingangsbereich des „neuen Clubs am Häfenmarkt“ (aus TLZ vom 19.01.1989) ist Siegfried Neuparth bei der Gestaltung der Betonglasfenster davon ausgegangen, das der Besucher dort von der Morgensonne begrüßt wird. Auch kann man es mit Sonne und Wasser übersetzen – Ursprung allen Lebens.
Die Werkstatt Neuparth ist bis heute in Pößneck Bestandteil des dortigen Kunsthandwerkergewerbes und wird von der Tochter und dem Schwiegersohn des Künstlers weitergeführt. Die Wurzeln des traditionsreichen Familienunternehmens reichen bis in das Jahr 1891 zurück.
Im Jahr 2014 hat die Wohnungsgesellschaft Hildburghausen mbH das Gebäude erworben, die Kunstwerke vor Beginn der umfassenden Baumaßnahmen gesichert und hat sie an gleicher Stelle wieder erlebbar gemacht.

Quelle: TLZ 19.01.1989 und Siegfried Neuparth + Annahme WG HBN

Betonglasfenster „Diskoklänge stark abstrahiert“

Informatives

VERABSCHIEDUNG KEVIN STELZER

Herr Stelzer war in unserem Unternehmen von Oktober 2021 bis März 2023 beschäftigt.
Er war in der Wohnungsgesellschaft der zuständige Sachbearbeiter für verschiedene Wohngebiete.

Herr Stelzer verließ unser Unternehmen auf eigenen Wunsch aus familiären Gründen und beruflicher Neuorientierung.

Wir verlieren mit Herrn Stelzer einen zuverlässigen Mitarbeiter und wünschen ihm für seine persönliche und berufliche Zukunft alles Gute.

HERZLICH WILLKOMMEN IM TEAM

Seit Mai 2023 ist Frau Wolf
für Mahn- und Rechnungswesen
und die Mietbuchhaltung verantwortlich.

Herr Steiniger verstärkt unser Team im Heizhaus als technischer Mitarbeiter und Betriebshandwerker mit Schwerpunkt Wärmeversorgung und Fernwärme.

ZUSTÄNDIGKEITEN ab 03 I 2023

Frau J. Appis
0 36 85 / 44 85 18

Am Goldbach 17 / 34 / 36 / 38 / 40 / 42 / 44
Dr. Th.-Neubauer-Straße 14 - 24 / 2 - 12 / 25 - 35
E.-Thälmann-Platz 1 - 2 / 3 / 4 - 5 / 6
Forstweg 27 - 31
Friedensstraße 1 - 9 / 11 - 19 / 21 - 31
Karl-Liebknecht-Straße 10 - 26
Obere Marktstr. 34 / 36 / 38 / 39 / 40 - 42 / 41
R.-Breitscheid-Straße 23 / 25 / 27 / 29
Rosa-Luxemburg-Straße 1 - 11 / 13 - 27
Rosengasse 3 - 7

Frau K. Christ
0 36 85 / 44 85 16

Am Gries 3 - 5 / 4 / 23-27
Am Poststück 4 / Weitersrodaer Str. 1
Apothekergasse 1 - 5 / 6 - 8 / 7
Bechergasse 3 - 7 / 2 - 4
Häfenmarkt 12
Clara-Zetkin-Straße 1
Dr. M.-Mitzenheim-Straße 24 - 30
Eisfelder Straße 12 / 23 / 24
Häfenmarkt 2 - 4 / 5 - 13 / 6 - 10/ 14 - 18
J.-Meyer-Straße 11 / 13 / 15
J.-Seb.-Bach-Straße 7 - 9
Knappengasse 7
Markt 5 - 7 / 9 - 11 / 10
Schleusinger Straße 54 - 56 / 58 - 60
Straße der Jugend 2 - 6 / 11 / 13 / 14 / 15 / 16 / 17
Straße der Jugend 1 - 5 / 18 - 20 / 22 - 24 / 26
Straße der Jugend 27 - 31 / 33 - 37 / 39 - 41
Straße der Jugend 7 - 9 / 8 - 12
Untere Allee 8
Untere Marktstraße 5 / 10 / 12 / 13 / 16

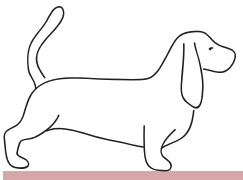

Hast du ´nen Hund, hast du ´nen Grund...

Kennen Sie das? Noch schnell ´ne Runde mit dem Vierbeiner raus, aber es regnet. Doch die Fellnase muss noch ihr Geschäft verrichten. Also nehmen wir doch einfach kurz hinter der Hauseingangstür das tolle Blumenbeet, die schöne Wiese, den Kinderspielplatzsand oder einfach auch mal schnell das Pflaster und lassen dem putzigen Hund das tun, was er auf keinen Fall in der Wohnung erledigen soll: auf das Hundeklo gehen. Wir finden es gut, wenn der Hund sein Geschäft nicht in Ihrer angemieteten Wohnung verrichtet. Wir lieben Hunde, aber bitte: nehmen Sie die Hundehaufen im Kotbeutel mit und entsorgen diese in der Restmülltonne. Nicht nur, das Sie damit Ihren Kindern, Nachbarn, unseren Gärtnern, Straßenreinigern und Grünpflegern Gutes tun, und Sie damit vermeiden, das die Hundehaufen sich überall verteilen, nein Sie halten auch Ihr Wohnumfeld sauber und stinkfrei.

KINDE

Geschichtenzeit

Es war ein herrlicher, lauer Sommertag. Die kleine Feldmaus und ihre Freunde spielten den ganzen Tag auf dem Feld beim Weiher. Sie spielten Fangen, Verstecken und rannten um die Wette.

Plötzlich sagte die kleine Feldmaus zu ihren Freunden: „Wisst ihr was, jetzt zaubere ich euch etwas vor!“ Die Freunde schauten sich ganz erstaunt an. „Du kannst zaubern?“ Sie setzten sich auf einen liegenden Baumstamm und schauten der kleinen Feldmaus bei ihren Vorbereitungen zu. Diese rollte sich einen kleinen Baumstumpf zurecht und breitete ein Tuch darüber aus. Auf das Tuch stellte sie umgekehrt einen Zylinder und deckte dessen Öffnung mit einem weiteren Tuch zu.

Dann sprach sie ihre Pfötchen in die Höhe haltend: „Abera ca Dabera.“ Und es passierte... nichts. Die Freunde schauten ein klein wenig enttäuscht. Die kleine Feldmaus zog mit einem „Wusch“ das Tuch vom Zylinder und griff mit der linken Hand hinein. Gleichzeitig griff sie mit der rechten Hand nach unten, hinter den Baumstumpf. Dann streckte sie ruckartig beide Hände in die Höhe und hielt ein kleines Kuscheltier in ihrer Rechten. Die Freunde applaudierten zwar, aber etwas zögerlich.

„Ähm...“ sagte der kleine Igel, „Hast du das Kuscheltier aus dem Zylinder geholt? Oder hinter dem Baumstumpf ‚hervorgezaubert‘?“ „Na sage mal!“ echauffierte sich die kleine Feldmaus. „Aus dem Zylinder natürlich!“ behauptete sie. „Das sah aber anders aus.“ bestätigte auch der kleine Frosch. „Ja, genau!“ wand der kleine Igel noch einmal ein. „Irgendwie scheint deine ‚Zauberei‘ nicht ganz fachmännisch zu sein.“
Die kleine Feldmaus senkte den Kopf. „Ja, ihr habt recht. Eigentlich kann ich gar nicht zaubern.“ „Soll ich es dir beibringen?“ fragte da das kleine rosa Schweinchen.

„Du willst mir Zaubern beibringen?“ wunderte sich die kleine Feldmaus. „Kannst du das denn überhaupt?“ „Klaro!“ kam als Antwort und ein erstauntes Raunen machte unter den Freunden die Runde. „Zeig’s uns!“ forderte der kleine Igel, der das nicht glauben konnte. Und das kleine Schweinchen tauschte mit der kleinen Feldmaus die Position. „Meine Damen und Herren,“ fing es an, „sehen sie jetzt die berühmte und berüchtigte Zaubershow des kleinen rosa Schweinchens!!“ Verhaltenes Klatschen setzte ein. Die Freunde waren sich noch nicht sicher, was sie jetzt erwartete.

„Zuerst“ sprach der Zauberkünstler weiter, „werde ich dieses Kuscheltier“ das Kuscheltier wurde in der Hand geschüttelt, „im Zylinder verschwinden lassen!“ Bis jetzt sah die Show gar nicht so schlecht aus und die kleine Feldmaus trommelte mit ihren Pfötchen eine Art Trommelwirbel auf den Baumstamm. Das kleine rosa Schweinchen steckte das Kuscheltier in den Zylinder und deckte diesen mit dem Tuch zu. „Hokus und Pokus, das Kuscheltier nun verschwinde, aber nicht nur auf den Lokus, sondern in aller Winde!“ Es wedelte mystisch mit seinen Armen über dem Zylinder und zog das Tuch ruckartig beiseite. „Ta-Taaaa!“ rief es und stellte sich in Siegerpose hin.
„Hä?“ stieß der kleine Igel aus. „Das Kuscheltier ist noch im Zylinder.“ „Quatsch, ist es nicht!“ erwiderte

RSEITE

das Schweinchen und hob den Zylinder hoch und drehte ihn gaaaanz laaaangsam um.
Als das Kuscheltier eigentlich hätte rausfallen müssen, tat es das aber nicht. Die Freunde bekamen ganz große Augen. „Wo ist es?“ wunderte sich der kleine Frosch und hopste nach vorn und untersuchte den Zylinder. Im Zylinder war kein Kuscheltier. Und es lag auch keins hinter dem Baumstumpf und das Schweinchen hatte offensichtlich auch kein Kuscheltier bei sich. „He!“ rief der kleine Igel, „Du kannst tatsächlich zaubern!“ „Sag ich doch!“ beharrte das kleine rosa Schweinchen.

„Dann kannst du es mir wirklich beibringen?“ fragte die kleine Feldmaus. „Klaro!“ Aber zuvor ging die Zaubershow weiter. „Meine Damen und Herren! Seht zu, wie ich das Kuscheltier wieder hervor zaubere!“ Die kleine Feldmaus machte wieder ihren Trommelwirbel auf dem Baumstamm. Der kleine Frosch schaute mit ganz großen Augen zum Schweinchen. Da ist doch ein Haken, dacht er, das Schweinchen KANN NICHT zaubern. „Aboro co Diboro! Singa Pur und Qudra Tur! Kuscheltier jetzt komm hervor, am besten hier und nicht im Moor.“ Und wieder wedelte das kleine Schweinchen über dem Zylinder mit dem Tuch darauf. „TA-TAAAA!“ rief es, riss wieder seine Arme in die Luft und machte die Siegerpose.
Das Klatschen war jetzt etwas lauter, verstummte aber ganz schnell wieder. „Ich sehe es noch nicht.“ meckerte wieder der kleine Frosch. „Soll das jetzt im Zylinder sein, oder was?“ „Meine Damen und Herren, ich werde jetzt diesen Zylinder langsam umdrehen.“ Und das Schweinchen drehte wie vorhin den Zylinder gaaaanz laaaangsam um.
Und wieder fiel kein Kuscheltier heraus. „Das Kuscheltier ist NICHT im Zylinder. Wo kann es sein? Ich habe es doch wieder hergezaubert.“ „Los, du Knalltüte, sag schon!“ rief der Frosch, der das alles immer noch für einen großen Betrug hielt. „Mein lieber Frosch, bitte dreh dich einmal um.“ sagte das kleine rosa Schweinchen.

Der Frosch drehte sich um und sah hinter dem Baumstamm, auf dem sie saßen, das Kuscheltier auf seinen Füßchen sitzen. Es schien den kleinen Frosch anzugrinsen. Er nahm erstaunt das Kuscheltier und hielt es hoch, damit alle es sehen konnten. Und wieder rief das Schweinchen: „TA-TAAAAAAA!“ Jetzt klatschten die Freunde aber ganz wild und doll und laut. „Bravo!“ „Super!“ „Toll!“ riefen die drei Zuschauer und der kleine Frosch klopfte dem Schweinchen auf die Schulter. „Du kannst WIRKLICH zaubern!“ Und der kleine Igel freute sich: „Ich kenn einen Zauberer! Ich kenn einen Zauberer!“
In den nächsten Tagen lernte die kleine Feldmaus vom kleinen rosa Schweinchen Zaubern. Es war nicht leicht. Man musste sehr fingerfertig sein, um die schwierigen Übungen hinzubekommen. Einige Zaubertricks gingen ziemlich einfach. Aber andere waren echt schwer zu erlernen. Nach ein paar Tagen führte sie ihren Freunden ein paar Tricks vor. Die Freunde waren richtig begeistert, wie gut sie Zaubern gelernt hatte. Sie klatschten, jubelten und riefen nach Zugabe. Bei der Zugabe musste das kleine rosa Schweinchen ein wenig aushelfen. Aber das war die beste Zaubershow, die die Freunde je gesehen und selbst veranstaltet hatten.

Geschichte von Torsten Kühnert

Finde den Fehler

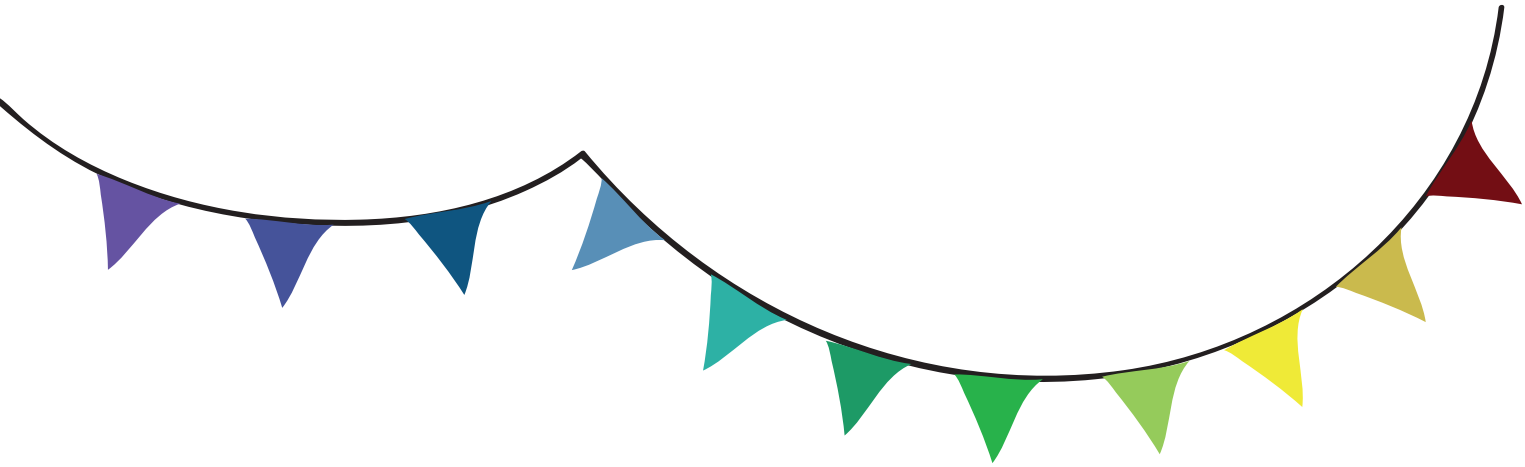

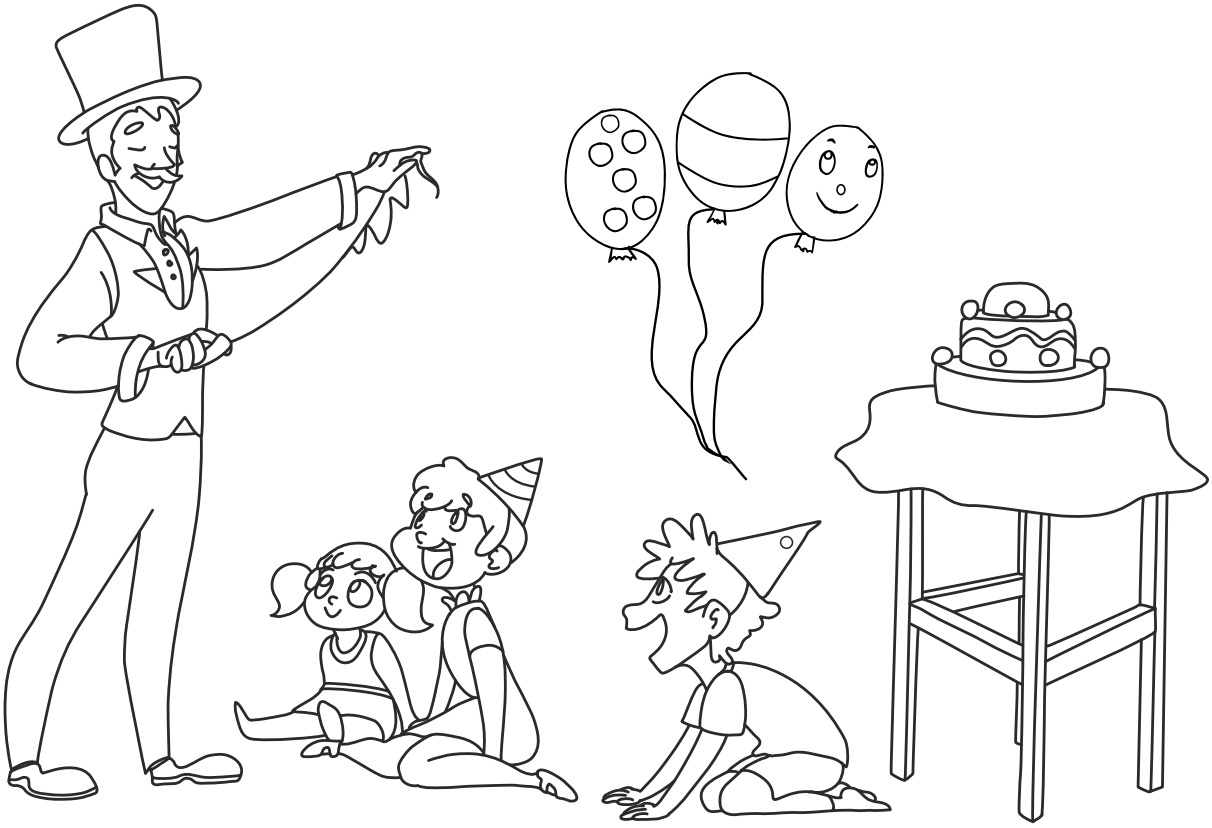

Du hast alle 12 Fehler gefunden?
Dann darfst du das Bild jetzt noch ausmalen.

VODAFONE INFORMIERT

Wichtige Info zu Ihrem Kabel-TV-Empfang und Ihrer Nebenkostenabrechnung, Mieterinnen und Mieter der Wohnungsgesellschaft müssen aktiv werden!

Vodafone versorgt unsere Wohnungsbestände über einen Multimedia-Anschluss, über den Sie heute Kabel-Fernsehen empfangen und schnelles Internet bis zu 1 Gigabit/s nutzen können. Die Kosten für den Basis-TV-Kabelempfang haben wir bisher zentral über die Nebenkosten abgerechnet. **Aufgrund einer Änderung des Telekommunikationsgesetzes (TKG) wird dies zukünftig nicht mehr möglich sein.**

Die Position für das Kabel-TV in Ihren Nebenkosten entfällt zum **31.12.2023**. Ab dann werden wir die Kosten nicht mehr über die Nebenkosten umlegen und daher den Vertrag mit Vodafone zur Versorgung mit Kabel-TV kündigen. Das bedeutet: Zukünftig muss jeder Bewohner einen eigenen Kabel-TV Vertrag schließen, um weiter Kabel-TV von Vodafone zu empfangen.

Sie können natürlich auch einen Vertrag mit einem TV-Anbieter Ihrer Wahl schließen. Angebote finden Sie auf den Internet-Seiten der Anbieter.
Wenn Sie einen eigenen Kabel-TV-Vertrag mit Vodafone schließen, bleibt alles wie bisher: Sie brauchen keine neuen Geräte, keine neue Verkabelung und die Sender bleiben auf dem gewohnten Senderplatz.

Sofern Sie keinen gültigen Kabel-TV Vertrag haben, behält sich Vodafone vor, ab dem Umstellungstermin 01.01.2024 das Kabel-TV Signal zu deaktivieren.

Das ändert sich für Sie:
Die Kosten für den Basis-TV-Kabelempfang sind ab dem 01.01.2024 nicht mehr Bestandteil Ihrer Nebenkosten.
Ohne eigenen TV-Vertrag zwischen Ihnen und Vodafone behält sich Vodafone vor, ab diesem Datum die Kabel-TV-Versorgung einzustellen.
So empfangen Sie Kabel-Fernsehen wie gewohnt weiter:

Wenn Sie nach diesem Datum weiterhin TV sehen möchten, benötigen Sie einen eigenen Vertrag mit einem entsprechenden TV-Anbieter.
Um auch weiter und wie bisher TV über den Kabel-Anschluss zu empfangen, hat die Wohnungsgesellschaft eine so genannte Versorgungsvereinbarung zu einem sehr günstigen Preis mit Vodafone geschlossen.
So haben wir alle Voraussetzungen geschaffen, damit sich außer der direkten Abrechnung zwischen Ihnen und Vodafone nichts für Sie ändert: Keine neuen Kabel, keine neuen Geräte und alle unverschlüsselt ausgestrahlten TV-Sender auf dem gewohnten Senderplatz. Sie benötigen lediglich einen neuen TV-Vertrag direkt mit Vodafone.

Von der Änderung sind Sie nicht betroffen, wenn Sie bereits heute einen anderen Verbreitungsweg zum TV-Empfang nutzen.

Sollten Bewohner einen Internet-Vertrag mit Vodafone abgeschlossen haben, ändert sich für diesen Internet-Vertrag nichts. Da keine Abrechnung über die Nebenkosten erfolgt, ist er von der Gesetzesänderung nicht betroffen.

Weitere Informationen zur Umstellung bekommen Sie in unserer 2. Ausgabe der Mieterzeitung im Herbst.
Störungen bitte über die kostenfreie Technik-Hotline **0800 526 66 25** melden.

Mehr Infos von Vodafone zur Umstellung und Abschluss eines eigenen TV-Vertrages bekommen unsere Mieter/-innen telefonisch unter: **0800 505 44 11** und online unter **www.bewohnerplus.de/kabeltv**. Einen Vodafone-Shop in Ihrer Nähe finden Sie unter **vodafone.de/filialsuche**.

Oder wie gewohnt bei unseren Vodafone-Beratern:

Herr Jörg Carbin - Teamleiter
Mobil: 0173 - 3 72 52 27
j.carbin@vertriebspartner-vfkd.de

Herr Jürgen Legler
Mobil: 0178 - 4 17 00 18
j.leglervertriebspartner-vfkd.de

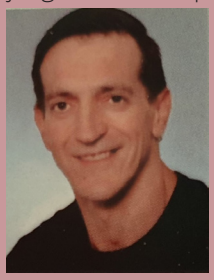

Regionales

Faszination HOLZ erleben!!!

Anrufen... Termin vereinbaren... vorbeikommen!!!

DRECHSLEREI HÖRHOLZ

Hirtenstr. 102 | 98646 Straufhain - Steinfeld

☎ 0151/17338808 & ☎ 0170/4475672 www.hörholz.de

HEU·HEINRICH
Naturkosmetik

erhältlich unter:

www.heu-naturkosmetik.de

oder telefonisch: 036704-709872

HEU-HEINRICH® GmbH & Co. KG
Unterlandstaße 59
98724 Neuhaus am Rennweg / Scheibe-Alsbach

BERG WIESEN FEST 2023

16.-18. JUNI

HEU-SCHÄNKE SCHEIBE-ALSBACH

FR. 16.06. ab 20:00 UHR — HEU-BEAT VIII
CEE.ESS | STAMMGAST | DJ CHRIS

SA. 17.06. ab 19:00 UHR — 11. BERGWIESENFEST
TANZ MIT BORDERLINE

SO. 18.06. ab 10:00 UHR — HOFFEST
FRÜHSCHOPPEN | LIVE-MUSIK mit INA & CARSTEN
MITTAGSTISCH | KAFFEE & KUCHEN
MARKTSTÄNDE | SPIEL UND SPASS FÜR KINDER

Elektroanlagenbau Meuselbach eG · Thüringer Wald SHOP · HEU-HEINRICH · FLEISCHEREI KOCH ...einfach lecker · Naturpark Thüringer Wald · Anton

Firmenanzeigen

INSTALLATIONEN

Meisterbetrieb für Gas, Wasser,
Heizung, Lüftung und Solartechnik

Fa. Thomas Spring
Inh. Enrico Keller

Römhilder Strasse 58 · 98646 Hildburghausen
Tel.: 0 36 85 / 7 93 40 · Fax: 7 93 42

Andreas Flemming
Anlagenbau HLS GmbH
Heizung • Lüftung • Sanitär

Ludwig-Jahn-Straße 16
98646 Hildburghausen

Tel.: 0 36 85/40 41 20
Fax: 0 36 85/40 41 21
Mobil: 0171/1 94 89 76

Elektro STÜTZ GmbH
Geschäftsführer: E. Stütz

Schleusinger Straße 5
98646 Hildburghausen
elektro-stuetz@gmx.de
www.elektro-stuetz.com

Tel. 0 36 85 – 68 22 40
Fax 0 36 85 – 68 25 94
Mobil 01 71 – 4 80 22 21

ANLAGENMECHANIKER (M/W/D) GESUCHT

für Sanitär-, Heizungstechnik in Vollzeit

MÜ INSTALLATIONEN GmbH

www.mue-installationen.de

MÜ Installationen GmbH
An der Tongrube 8 | 98646 Hildburghausen
03685-709831 | mue-installationen@t-online.de

Maler- und Fußbodenservice

Sandro Sokoll

Tel. 0151-11597735
Mail: sandro.sokoll@web.de

Weitersrodaer Straße 180
98669 Veilsdorf OT Hessberg

Meine Leistungen:

Malerarbeiten aller Art
Tapezierarbeiten
Wandgestaltung
Bodenbeläge aller Art
Trockenbau
Putzerarbeiten aller Art
Vollwärmeschutz
Verkauf von Farben, Lacke und Lasuren

DIETZ

HOLZBAU & ZIMMEREI

An der Galgenspitze 3 • 98646 Hildburghausen
Telefon/Fax: 0 36 85 / 70 96 38
Mobil: 01 71 / 7 52 10 42

RECYCLINGHOF
KOOB

Entsorgungsfachbetrieb

INH.MICHAEL KOOB

- Containerdienst
- Räumungs- und Abbrucharbeiten
- Asbest- und Teerpappeentsorgung
- Buntmetall- und Schrottannahme
- Altholzverwertung
- Wertstoffhof

Kirchwiesen 3
98646 Hildburghausen
Tel.: 03685/702711
Fax: 03685/71084
E-Mail:
recyclinghof-koob@t-online.de
Mobil: 0171/5146578

TRAUTWEIN
BAUUNTERNEHMUNG

- Fliesen,- Platten- und Mosaikverlegung
- in Bädern, Küchen, Terrassen, usw.
- Planung, Beratung, Verkauf

Joseph-Meyer-Str.30
98646 Hildburghausen
Telefon: 0 36 85 / 70 45 14
Telefax: 0 36 85 / 70 95 87

Köhnke
Dienstleistungen GmbH
Glas- und Gebäudereinigung

Unterhaltungsreinigung, Glasreinigung, Lamellenreinigung, Industriereinigung, Fassadenreinigung, Be-u.Entlüftungsreinigung, Schwimmbadreinigung, Teppichreinigung (auch privat), Mattenservice, Photovoltaikanlagen-reinigung (gewerblich und privat)

Ob. Kapellenstieg 2c • 98646 Hildburghausen
Tel. 03685 404502 • info@koehnke-gmbh.de
kontakt@die-solarreiniger.eu

EMAS
IFU-CERT
zerzifiziert nach:
Qualitätsmanagement
DIN EN ISO 9001:2015
Umweltmanagement
DIN EN ISO 14001:2015
EMAS II nach Verordnung
EG Nr. 761/2001

seit 1856
Ihr Profi fürs Dach!

Martin Hartmann
DACHDECKERMEISTER

• Ziegel • Schiefer • Wandverkleidung
• Dachklempnerei • Gerüstbau • Flachdach

Tel.: 0 36 85 / 40 34 30

Grünpflege
und Grünplanungs - GmbH

Gestaltung und Neuan-pflanzungen

Hecken- und Rasenschnitt

Gehölzpflege

Winterdienst

Grünpflege und Grünplanungs - GmbH
Breitscheid Str. 11a • 98646 Hildburghausen
Tel.: (0 36 85) 40 12 47 • Fax: (0 36 85) 40 14 43
E-Mail: info@gruenpflege-hbn.de
www.gruenpflege-hbn.de

Taxi- und Mietwagenunternehmen HÖHN
Inh. Torsten Hartmann

Obere Braugasse 19, 98646 Hildburghausen

- Fahrten zur Dialyse, onkol. Chemo- und Strahlentherapie für alle Krankenkassen
- Krankenfahrten für Berufsgenossenschaften
- Stadt- u. Einkaufsfahrten

✆ 03685/700455

Ihr Sicherheitsfachgeschäft

- Beschläge
- Schließanlagen
- Fachschlüsseldienst
- Tresore
- Panzerschränke
- Beratung und Montage
- Notöffnungen
- Gravuren

rothe Sicherheitstechnik
Inhaber: Heiko Ludwig
Weitersrodaer Straße 53
98646 Hildburghausen
Tel. 03685/70 68 84 · Fax 70 83 53
e-mail: info@schluesselrothe.de
www.schluesselrothe.de

Öffnungszeiten: Mo - Fr 8 - 10 Uhr und 15 - 18 Uhr, Sa 9 - 12 Uhr

expert SERVICE

MEHR LEISTUNG FÜR SIE!

- LIEFERUNG & MONTAGE
- ENTSORGUNG
- SAT-TV-SERVICE
- PC-SERVICE
- REPARATUR
- FINANZIERUNG
- MOBILFUNK / FESTNETZ SPEZIALIST FÜR TELEKOM & VODAFONE

Mit den besten Empfehlungen

expert

NOCH MEHR AUSWAHL ONLINE:
www.expert-hbn.de

Hildburghausen

Tradehouse GmbH
Römhilder Str. 13 • 98646 Hildburghausen
Tel.: 0 36 85 - 40 99 0-0 • Fax: 0 36 85 - 40 99 0-10 • www.expert-hbn.de

T PARTNER

vodafone

Öffnungszeiten
Mo.-Fr.: 9.30 - 18 Uhr
Sa.: 9.30 - 12 Uhr

F Finanzierungspartner: TARGOBANK AG & Co. KGaA, Kasernenstraße 10, 40213 Düsseldorf

Schwarz & Schäfer

Inh. Joachim Schäfer

Landschaftsbau / Agrarservice

- Gestaltung & Pflege von Außenanlagen
- Obstbaumschnitt
- Zaunbau
- Baumpflege, Wurzelbehandlung & Baumbegutachtung
- Landschaftsbauliche Spezialanfragen
- Renaturierungen

Sackgasse 9 — 98630 Römhild OT Roth

Tel.: 03685 40581-38
Fax: 03685 40581-43

Mail: schwarz.schaefer@freenet.de
Web: www.schwarz-schaefer.de

Avemark & May GbR

Thomas-Müntzer-Str. 9e
98646 Hildburghausen

Tel: 03685/409488-10
Fax: 08685/409488-11
e-Mail: av-may@t-online.de

Unsere Leistungen:
- Abbruch und Entkernungsarbeiten
- Schadstoffsanierung jeglicher Art (z.B. Asbestzement-platten)
- Bearbeitung mineralischer Oberflächen (Abschleifen von Farben, Klebern usw.)

TL LEIN

Stahl- und Metallbau GmbH

Wasserstrahlschneiden
Treppen ▪ Geländer ▪ Zäune ▪ Tore
Stahlbauarbeiten

An der Galgenspitze 1 ▪ 98646 Hildburghausen
Tel.: 0 36 85 / 70 60 41 ▪ Fax: 0 36 85 / 70 60 42
www.stahlbau-lein.de ▪ info@stahlbau-lein.de

SMB - Maler GmbH

✘ Ausführung von Innenputz / Außenputz
✘ Malerarbeiten ✘ Trockenbau
✘ Dämmfassaden ✘ Bodenbelagsarbeiten

An der Pulvermühle 6 • 98553 Schleusingen

✆ (03 68 41) 20 60

www.smb-maler-gmbh.de

Fliesenlegermeister
BAUER
Marmor - Granit
Tel. 03685/403400

FENSTER UND TÜREN FÜR GENERATIONEN!

- Holz- und PVC-Fenster
- Türen
- Treppen
- Rollläden
- Tore
- Balkone
- Bettensysteme (Relax)
- Massivholzmöbel
- Mehr als nur Holz...

Hellinger Weg
98663 Gellershausen
Tel. (03 68 71) 2 04 58
Fax (03 68 71) 3 07 24
www.tischlerei-leipold.de

TISCHLEREI
Leipold GbR

Wir sind die Spezialisten
für Fenster und Haustüren
KNEER - SÜD
FENSTER
Wohnen mit Weitblick

Fa. Schwamm
Sanitär · Heizung · Klempnerei
Ziegeleiweg 7 · 98646 Hildburghausen
Tel.: 0 36 85 / 70 96 81

JETZT WIRD ES SMART:
mit ista EcoTrend – die monatliche Verbrauchsinformation

Nur wer seinen Verbrauch kennt, kann ihn bewusst reduzieren. Wer seinen Wärmeverbrauch reduziert, senkt den CO_2-Ausstoß. Wer seinen CO_2-Ausstoß senkt, schützt das Klima. Und das können Sie jetzt – dank dem neuen Service ista EcoTrend. Sie erhalten jeden Monat automatisch eine Information über Ihren Wärme- und Warmwasserverbrauch.

Nutzen Sie EcoTrend, um Energie zu sparen. So können Sie ganz einfach einen Beitrag zum Klimaschutz leisten.

Die Basis für den Service EcoTrend ist das ista Funksystem mit seiner fernablesbaren Messtechnik. Ein weiterer Vorteil der fernablesbaren Messtechnik: Die jährliche Ablesung der Messgeräte in der Wohnung ist nicht mehr nötig.

ALLES WICHTIGE AUF EINEN BLICK:

- ✓ Monatliche Verbrauchswerte
- ✓ Kostentrends
- ✓ Vergleich zum Vormonat und zu Durchschnittswerten
- ✓ Verbrauch im Abrechnungszeitraum
- ✓ Energiespartipps

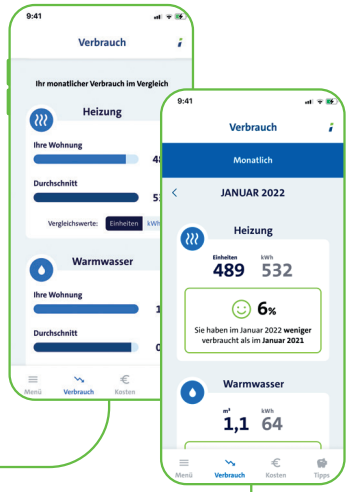

So einfach geht´s:
Sie erhalten von ista ein Registrierungsschreiben mit persönlichem Freischaltcode. Mit diesem Code melden Sie sich einfach online zum Service EcoTrend an. Sie wählen, wie Sie die monatliche Information über Ihren Wärme- und Warmwasserverbrauch erhalten möchten: per App oder E-Mail. Sollten Sie Fragen haben, hilft Ihnen eine eigene ista Hotline.

ECOTREND
Die smarte Verbrauchsinformation.

Wir sind ein Verbund von drei Unternehmen im Baugewerbe mit zusammen über 100 Mitarbeitern. Handwerk hat goldenen Boden: Seit über 20 Jahren liefern wir solide, erstklassige Handwerksarbeit rund ums Gebäude. Wir bauen und sanieren, der Denkmalschutz ist einer unserer Schwerpunkte. Das macht uns Spaß. Dir auch? Dann bewirb dich jetzt!

WIR SUCHEN MEISTER, FACHARBEITER UND AUSZUBILDENDE FÜR FOLGENDE STELLEN:

DHR GLEICHBERGE GMBH

Regionaler sowie überregionaler Einsatz:

ZIMMERER

DACH- UND SCHIEFER-DECKER

RÖMHILDER WERKSTÄTTEN MALER GMBH

Keine Montagearbeit/regionaler Einsatz:

TROCKENBAUMONTEUR

MALER UND VERPUTZER FÜR WDVS ODER NASSPUTZ

RÖMHILDER WERKSTÄTTEN GMBH

Keine Montagearbeit/regionaler Einsatz:

TISCHLER/SCHREINER

Wir bieten:

- Ein familiengeführtes Unternehmen mit flachen Hierarchien
- Ein cooles Team mit sympathischen Kolleginnen und Kollegen
- Wechsel der Ausbildung ohne Unterbrechung
- Leistungsgerechte Entlohnung
- Einheitliche Arbeitskleidung
- Kindergartenzuschuss
- Monatliche Gesundheitsprämie
- Attraktive finanzielle Zusatzleistungen
- Unterstützung beim Erwerb des Führerscheins

Wir erwarten:

- Selbstständiges Arbeiten im Kollektiv
- Berufserfahrung als Facharbeiter oder handwerkliches Geschick als Quereinsteiger
- Interesse an handwerklicher Arbeit
- Pünktlichkeit und Pflichtbewusstsein
- Sauberes, gepflegtes Auftreten

Dach + Holzbau Römhild GmbH • Feldstraße 3 • 98630 Römhild • 036 948 - 825 0 • info@dhbr.de • **www.dhbr.de**
Unternehmensgruppe DHR: DHR Gleichberge GmbH • Römhilder Werkstätten GmbH • Römhilder Werkstätten Maler GmbH

Kataster ◆ Vermessung ◆ Geoinformation

Kataster- und Ingenieurvermessung
Dipl.-Ing. Uwe Eberhard
öffentlich bestellter Vermessungsingenieur
Beratender Ingenieur Nr. 2073-98-BI

98646 Hildburghausen • Apothekergasse 7
☎ 0 36 85 / 40 51-0 • Handy 0172 / 3 67 42 04 • Mail: info@KatVermbuero-Eberhard.de
freundlich ♦ fachkundig ♦ unabhängig

Unsere Leistungen für Sie:

- amtliche Flurkartenauszüge
- Lageplan zum Bauantrag
- Bestandsdokumentationen
- Wohnflächenermittlung
- Massen- und Volumenberechnungen (Erdaushub)
- Gebäudeeinmessung / Absteckungen
- Grundstücksvermessungen (Teilungen, Sonderungen, Grenzwiederherstellungen, Grenzanzeigen)
- Datenkonvertierungen
- Aufbau und Betreuung GIS
- digitale Geländemodelle (3D)

ALFIX Gerüstbau

MARCO STURM

Am Bahnhof 4 - 98530 Rohr
Tel. 036844 / 410 01
Fax: 036844 / 410 03
Mobil: 0171 - 2 36 66 30
alfixgeruestbau@t-online.de

www.alfixgeruestbau.de

RKH NÖLLER
Rohr- & Kanalreinigung
Hausmeisterservice

Steven Nöller

Clara-Zetkin-Straße 5
98646 Hildburghausen

- Telefon: (0 36 85) 4 06 83 70
- Fax: (0 36 85) 4 06 83 71
- E-Mail: info@rkh-noeller.de
- Internet: www.rkh-noeller.de

24h Notdienst
Mobil (01 70) 4 43 29 76

HB
Heiko Baumann

Werksvertretung &Montageservice

Innenausbau (Böden, Decken, Wände)
Fenster und Türen
Vordächer, Zäune, Balkone

Neue Leite 7 • 98646 Hildburghausen
Mobil (0171) 5 32 11 95
E-Mail firma-baumann@t-online.de

Nur die beste Qualität für Ihr Zuhause

Unsere hochwertigen Produkte sorgen für Sicherheit, maximalen Bedienkomfort und niedrige Energiekosten.

Auf unseren Service ist Verlass, von der Planung bis zur Montage und darüber hinaus. Setzen Sie auf TMP – für geprüfte Qualität und ein rundum gutes Gefühl.

Fenster
Türen
Wintergärten
Insektenschutz
Rollläden
Fassaden

tmp-online.de

TMP®

IMPRESSUM

Herausgeber:
Wohnungsgesellschaft Hildburghausen mbH I Weitersrodaer Straße 29 I 98646 Hildburghausen
Geschäftsführer: Uwe Müller
Registergericht: Amtsgericht Jena
Registernummer: HRB301736

Telefon: 03685 I 44 85 - 0
Telefax: 03685 I 44 85 - 29
E-Mail: info@wg-hildburghausen.de

Redaktion:
Wohnungsgesellschaft Hildburghausen mbH

Zuständige Aufsichtsbehörde:
Landratsamt Hildburghausen I Ordnungsamt I Untere Gewerbebehörde
Wiesenstraße 18 I 98646 Hildburghausen

Foto- & Textnachweise:
S. 06-07 „Betonglaskunst“: TLZ 19.01.1989 und Siegfried Neuparth
S. 10-11 „Geschichtenzeit“: Moritz Bauer c/o Matei (Hg.), online verfügbar unter: https://gute-nacht-geschichten.com/die-kleine-feldmaus-lernt-zaubern/
S. 12-13 „Finde den Fehler“: Werbeagentur exakt (Hg.), online verfügbar unter: https://www.raetseldino.de/
Mitarbeiterbilder: Eva Henneberger
Titelseite I Projektfotos I Sonstige Aufnahmen: annafriedrich.fotografie

Layout & Gestaltung:
annafriedrich Fotografie I Waldstraße 1 I 98646 Hildburghausen
E-Mail: anna.friedrich99web.de I Instagram: annafriedrich.fotografie

anna friedrich
FOTOGRAFIE

Eine Vervielfältigung des Inhaltes auch auszugsweise ist ohne ausdrückliche Zustimmung nicht gestattet.

Öffnungszeiten

Montag	8.00 - 12.00 Uhr & 13.00 - 16.00 Uhr
Dienstag	8.00 - 12.00 Uhr & 13.00 - 18.00 Uhr
Mittwoch	**geschlossen - kein Sprechtag**
Donnerstag	8.00 - 12.00 Uhr & 13.00 - 16.00 Uhr
Freitage	8.00 - 12.00 Uhr

Viele weitere Informationen unter:
www.wohnungsgesellschaft-hildburghausen.de

Wohnungsgesellschaft Hildburghausen mbH
Weitersrodaer Straße 29
98646 Hildburghausen
Telefon: 03685 I 44 85 - 0
Telefax: 03685 I 44 85 - 29
E-Mail: info@wg-hildburghausen.de

Bereitschaftstelefon: 0171 I 65 765 96